

Cultura



Paulo de Campos



Mulheres da arte gaúcha

Maurício Carvalho Dias - interino

Tendo em vista a aproximação do Dia Internacional da Mulher, despeço-me deste espaço que ocupei durante os últimos dois meses abordando um tema sugerido pela amiga Liliane Nunes, leitora assídua do Jornal Revisão. Nada mais justo, então, do que homenagear algumas destas batalhadoras.

Uma das primeiras gaúchas a demonstrar seu talento, Mary Terezinha notabilizou-se por dividir os palcos e as telas com Vítor Mateus Teixeira, o Teixeirinha. Entre idas e vindas no seu relacionamento com o cantor, a parceria durou 22 anos. Da mesma vertente surgiu Berenice Azambuja, que já teve seu maior sucesso, "É Disso que o Velho Gosta", gravado por artistas de renome nacional, como Sérgio Reis. A cantora hoje possui 17 discos e 1 dvd.

Posteriormente, cantoras como Fátima Gimenez e Maria Luiza Benitez começaram a se destacar em festivais nativistas pelo Estado. Fátima foi a primeira mulher a gravar o Hino Rio-Grandense, em 1989, além de ser premiada em mais de 80 festivais. Maria Luiza, além de cantora, já foi apresentadora do programa Galpão Nativo, da TVE e atuou como atriz em "Lua de Outubro" do diretor Henrique de Freitas Lima. Da nova geração de cantoras nativistas, Shana Muller e Juliana Spanevello demonstram talento e originalidade em seus discos, e mais recentemente, Shana assumiu com Neto Fagundes a apresentação oficial do Galpão Crioulo, da RBS.

Não podemos esquecer, é claro, das queridas Loma e Cléa Gomes, representando a arte e a cultura do nosso litoral, onde ao



Mary Terezinha



Brenda Netto e Loma



Fátima Gimenez



Berenice Azambuja

- "SOU A CRUZ QUE CINCO ESTRELAS
- DESENHAM NO CÉU AZUL
- SOU O RIO GRANDE DO SUL,
- SOU INSIGNIA, SOU BRASÃO!
- SOU FLOR AGRESTE DOS PAMPAS,
- HERANÇA DE ESTIRPE GUAPA,
- NA PARTE EXTREMA DO MAPA
- SOU A PONTA DO CORAÇÃO!"
- (NILZA DE CASTRO)

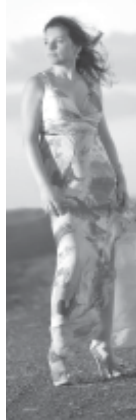

Adriana Sperandir



Shana Muller



Liliana Cardoso



Cléa Gomes



Maria Luiza Benitez



Juliana Spanevello

lado de grandes músicos cantam e encantam pelo Brasil afora. De Osório, Adriana Sperandir e Brenda Netto são as estrelas que complementam esta lista que tem muitas outras artistas talentosas espalhadas pelo nosso Rio Grande. De compositoras, poetisas e intérpretes, Liliana Cardoso é um dos maiores destaques, e impressiona com sua voz e interpretação declamando e cativando um público cada vez maior.

Outros braços de manifestação artística gaúcha também merecem ser destacados, afinal, as prendas que hoje participam de concursos de danças, danças de salão, declamação, intérprete vocal e até instrumentista, são promotoras da arte e reforçam a beleza, a simpatia e a graciosidade da mulher gaúcha.

São tantos adjetivos que fica difícil exprimir em uma página só, e isso que nem falamos em escritoras, atrizes de teatro e televisão, apresentadoras, radialistas, artistas que atingem uma massa muito grande da população, assim como aquelas que levantam cedo, no sol ou na chuva, e trabalham muitas vezes em lugares indignos, são mantenedoras dos lares, são mães, amantes, guerreiras...as artistas da vida.

Deixo aqui um enorme beijo pra minha noiva Tássila Pacheco, uma mulher de fibra e coragem, honesta acima de tudo, além de ser uma exímia dançarina. Parabéns à todas as mulheres, obrigado à todos que me sugeriram, criticaram e parabenizaram por este espaço. Semana que vem o maestro estará de volta!



Tássila Pacheco, em uma bela interpretação da dança gaúcha

Shirley Cabeleireira

Cabelos envelhecidos pelo tempo ou por agressões constantes, exigem tecnologia e eficiência para recuperar a vida e a beleza de seus cabelos, por isso o Salão de Beleza Shirley espera por você!

Av. Getúlio Vargas, 831 (ao lado da Loja Clic Veículos)
Fones: (51) 3663 7854 / (51) 9992.5181

FOTOS: DIVULGAÇÃO